Pelican®
коллекция осень 2018

Pelican®

коллекция
осень 2018

ИСТОРИЯ ОДНОЙ ОСЕНИ 2

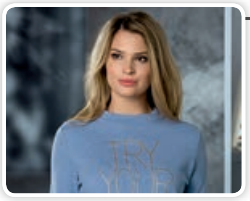

ПОЦЕЛУЙ НА УДАЧУ 12

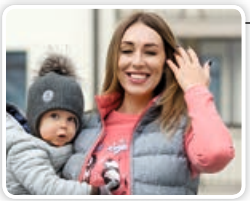

WHATS APP 22

ВСЕ ЛЮДИ КАК ЛЮДИ,
А Я – КОРОЛЕВА 36

WOW! 48

ПИЖАМА-ПАТИ! 56

УТЕПЛЁННЫЕ КУРТКИ 80
(полное описание всех утепленных
изделий коллекции осень 2018)

РЕКОМЕНДАЦИИ ПО МЕРЧЕНДАЙЗИНГУ 72

История одной Осени

ВЛЮБЛЁННАЯ В ЖИЗНЬ, ОНА НАХОДИТ ВДОХНОВЕНИЕ И КРАСОТУ В КАЖДОЙ МЕЛОЧИ. ЕЁ ЛЮБИМОЕ ВРЕМЯ И МЕСТО ВСЕГДА ЗДЕСЬ И СЕЙЧАС. ВСТРЕЧАЯ КАЖДЫЙ ДЕНЬ УЛЫБКОЙ, ОНА УМЕЕТ СОЗДАТЬ АТМОСФЕРУ УЮТА И УМИРОТВОРЕНИЯ. УКУТАВШИСЬ В ПЛЮШЕВЫЙ ПЛЕД С ТОМИКОМ РЕМАРКА И АРОМАТНЫМ МИНДАЛЬНЫМ ЛАТТЕ, СЕГОДНЯ ЖИВЁТ НАСТРОЕНИЕМ NOSTALGIE, ГЛУБОКО, ТОНКО, ДО МУРАШЕК

НЕЖНОСТЬ В ОТТЕНКАХ ОСЕННЕГО РАССВЕТА! КАЖДОЕ УТРО МЫ САМИ ВЫБИРАЕМ СЕБЕ НАСТРОЕНИЕ, ПРАВДА?

PFAVH6741
Комплект трикотажный (майка и шорты)
Размер: XS, S, M, L
Состав: 93%хлопок 7%эластан
Особенности: майка комфортного полу-прилегающего кроя, по переду – мягкий стойкий soft-принт с золотом (не резиновый). Шорты комфортного объема (не в обтяжку), по талии на широкой внутренней резинке. Шелковистый, тонкий, приятный к телу трикотаж.

цвет: пудра(35)

цвет:
пудра(35)

PFAJP6741
Комплект трикотажный (джемпер и брюки)
Размер:
XS, S, M, L, XL
Состав: верх: 57%хлопок 38%полиэстер 5%эластан, низ: 93%хлопок 7%эластан
Особенности: джемпер: новый крой, спущенное плечо, рукав 3/4, мягкий стойкий soft-принт с золотом (не резиновый). Бриджи полуприлегающие, немного зауженные к низу, по низу манжеты, в боковых швах -карманы, пояс на широкой внутренней резинке. Шелковистый, приятный к телу трикотаж.

PFDV6741
Платье трикотажное
Размер: XS, S, M, L, XL
Состав: 93%хлопок 7%эластан
Особенности: платье полуприлегающего силуэта, мягкий стойкий фольгированный золотом soft-принт

цвет: пудра(35)

PFDT6741
Платье трикотажное
Размер: XS, S, M, L, XL
Состав: 93%хлопок 7%эластан
Особенности: силуэт полуприлегающий, рукав втачной, немного длиннее базовых лекал, мягкое плечо, горловина – лодочкой, мягкий стойкий soft-принт с золотом (не резиновый)

цвет: кремовый(19)

ИСКУССТВО ЧУВСТВОВАТЬ СЕБЯ!
МЯГКОСТЬ НАТУРАЛЬНЫХ ТКАНЕЙ, УДЛИНЁННЫЕ СИЛУЭТНЫЕ ЛИНИИ И ОБАЯНИЕ ЛЁГКОСТИ

цвет: темно-серый (43)

PFAJP6741/1
Комплект трикотажный (джемпер и брюки)
Размер: XS, S, M, L, XL
Состав: 95%полиэстер 5%эластан
Особенности: ВПЕРВЫЕ! Новый трикотажный велюр-мягкий и пластичный. Декоративные репсовые ленты в тон – имитируют спортивные лампасы на рукавах и брюках. Джемпер свободного кроя, спущенный рукав. Брюки полуприлегающие, немного заужены к низу, пояс на широкой внутренней резинке.

PFATH6741
Комплект трикотажный (футболка и шорты)
Размер: XS, S, M, L
Состав: 93%хлопок 7%эластан
Особенности: футболка: полуприлегающий крой, по переду – мягкий стойкий soft-принт с золотом (не резиновый). Шорты комфортного объема (не в обтяжку), по талии на широкой внутренней резинке. Шелковистый, тонкий, приятный к телу трикотаж.

цвет: кремовый (19)

УЮТНАЯ ЭЛЕГАНТНОСТЬ!

ПОДИУМНЫЙ ТРЕНД HOME COMFORT ДЛЯ ДОМА И УЛИЦЫ: СПОРТИВНЫЙ СИЛУЭТ, МЯГКИЙ ВЕЛЬВЕТ И КУЛЬТОВЫЕ ЛАМПАСЫ ПО ВСЕЙ ДЛИНЕ

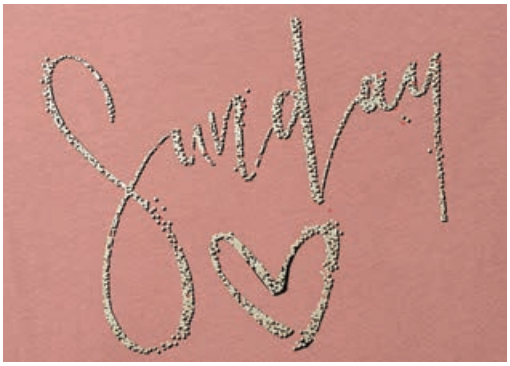

НАСТОЯЩЕСТЬ – ЕЁ СТИЛЬ!

ЛАКОНИЧНЫЙ КРОЙ, ГЛУБОКИЕ ПРИГЛУШЕННЫЕ ОТТЕНКИ И РОСКОШЬ ПРОСТОТЫ

цвет: пудра (35)

PFATP6741

Комплект трикотажный (футболка и брюки)
Размер: XS, S, M, L, XL
Состав: верх: 57%хлопок 38%полиэстер 5%эластан, низ: 93%хлопок 7%эластан
Особенности: джемпер: новый крой, спущенное плечо, рукав 3/4, мягкий стойкий soft-принт с золотом (не резиновый). Брюки немного зауженные к низу, пояс на широкой внутренней резинке. Шелковистый, приятный к телу трикотаж.

PFAML6741

Комплект трикотажный (туника и лосины)
Размер: XS, S, M, L, XL
Состав: верх: 57%хлопок 38%полиэстер 5%эластан, низ: 93%хлопок 7%эластан
Особенности: базовый комплект – осень 17 – хит! Туника умеренного классического объема,с боковыми разрезами, по переду мягкий стойкий soft-принт в структуре ткани, с мерцающим золотом. Лосины без боковых швов, по талии на комфортной резинке 3 см.

цвет: бордовый(5)

DKJS6741
Джемпер вязаный
Размер: XS, S, M, L
Состав: 100%акрил
Особенности: мягкая пушистая пряжа, вязка колорблоками, перепад длины, удобный воротник.

цвет: розовый(37)

DFJ6741
Джемпер трикотажный
Размер: XS, S, M, L, XL
Состав: 93%хлопок 7%эластан
Особенности: джерси умеренного классического объема, спущенное свободное плечо, мягкий стойкий soft-принт с золотом в структуре ткани (не резиновый). перевод текста «Создай мечту».

НАСТРОЕНИЕ: RELAX!

«РАССЛАБЛЕННЫЕ» ДЖЕРСИ ИЗ ШЕЛКОВИСТОГО ТЕРРИ, ЧИСТОТА ЛИНИЙ, УТОНЧЁННОЕ ЧУВСТВО ВКУСА

DFJ6741/1
Джемпер трикотажный
Размер: XS, S, M, L, XL
Состав: 93%хлопок 7%эластан
Особенности: джерси умеренного классического объема, спущенное свободное плечо, мягкий стойкий soft-принт с золотом (не резиновый). Перевод текста «Если ты хочешь, чтобы небо было у твоих ног, встань на голову»

цвет: бордовый(5)

цвет: кремовый (19)

DWP6741
Брюки швейные
Размер: XS, S, M, L
Состав: 88%хлопок 10%полиэстер 1%вискоза 1%эластан
Особенности: джинсы-скини. Средняя высота посадки, карманы в боковых швах, джинсовая ткань плотная, мягкая, прочная, стрейч, без варок.

цвет: чёрный(49)

DFN6741/1
Толстовка трикотажная
Размер: XS, S, M, L, XL
Состав: 65%хлопок 35%полиэстер
Особенности: новая ткань – облегченный футер, пластичная, приятная к телу. Новый крой! Прямой силуэт, спущенный узкий рукав, свобода в области груди. Спинка длинее, по бокам – разрезы 5 см, мягкий стойкий soft-принт с золотом (не резиновый).

цвет: тёмно-серый (43)

ЭСТЕТИКА БОЛЬШОГО ГОРОДА!

ЛЮКСОВЫЕ ТКАНИ, МНОГОУРОВНЕВЫЙ СИЛУЭТ, ГРАФИТОВЫЙ МЕЛАНЖ И ТОНКИЙ ЗЕРКАЛЬНЫЙ ПРИНТ

DFN6741
Джемпер трикотажный
Размер: XS, S, M, L, XL
Состав: 65%хлопок 35%полиэстер
Особенности: новая ткань – облегченный футер, пластичная, приятная к телу. Новый крой! Прямой силуэт, свободный цельнокроенный рукав с воланом по низу. Спинка длинее, по бокам – разрезы 5 см, мягкий стойкий soft-принт с золотом (не резиновый).

цвет: тёмно-серый (43)

УДЛИНЁННОЕ ПАЛЬТО С ШИРОКОЙ СТЁЖКОЙ И КОЛОРБЛОКИНГОМ, ПЫЛЬНЫЙ ОТТЕНОК ПУДРЫ И МОКРОГО АСФАЛЬТА. **ТОНКИЙ МИКС ТРЕНДОВ CASUAL & LUXE!**

DZFL6741

Пальто швейное
Размер: XS, S, M, L, XL
Состав: 66%нейлон 34%полиэстер, подклад и утеплитель: 100%полиэстер
Особенности: температурный режим: ❄❄ (не ниже -15°С), актуальный КОЛОРБЛОК! Пальто на утеплителе, ткань верха с водоотталкивающей пропиткой, поперечная стежка по всей длине с лицевой стороны. Крой прямой, классический рукав, застежка на тесьму-молнию, внутренняя планка от ветра. Капюшон отстегивается (на тесьму-молнию). По низу рукава-внутренняя комфортная резинка-защита от ветра.

цвет: пудра(35)

ПОЦЕЛУЙ НА УДАЧУ

ДЕТАЛИ РЕШАЮТ ВСЁ, А ЛУЧШИЙ ЭКСПРОМТ ВСЕГДА СПЛАНИРОВАН ДО МЕЛОЧЕЙ. ЕЙ ЗНАКОМО ЭТО ЧУВСТВО ИДЕАЛЬНОГО, ЧИСТОТА ЛИНИЙ И БЕЗУПРЕЧНЫЙ ДИЗАЙНЕРСКИЙ ВКУС. ОТ НЕЁ ИСХОДИТ СПОКОЙСТВИЕ И УВЕРЕННОСТЬ... ОНА ЗНАЕТ, КАК ДОГОВОРИТЬСЯ С УДАЧЕЙ, А ЗНАЧИТ, ВСЁ БУДЕТ ТАК, КАК ХОЧЕТСЯ ЕЙ: В ЛЮБОЙ СИТУАЦИИ НА ВЫСОТЕ!

TRY
YOUR
LUCK

PFATB6742

Комплект трикотажный (футболка и брюки)
Размер: XS, S, M, L, XL
Состав: верх: 57%хлопок 38%полиэстер 5%эластан, низ: 93%хлопок 7%эластан
Особенности: футболка базовая, полуприлегающая. Мягкий стойкий soft-принт с золотым блеском. Бриджи полуприлегающие, немного зауженные к низу, по низу манжеты, в боковых швах – карманы, пояс на широкой внутренней резинке. Шелковистый, приятный к телу трикотаж.

цвет: лаванда(20)

PFAVH6742
Комплект трикотажный (майка и шорты)
Размер: XS, S, M, L
Состав: 57%хлопок 38%полиэстер 5%эластан
Особенности: полуприлегающий силуэт, V-образный вырез по переду и спинке, лямки с пластиковыми регуляторами длины, мягкий стойкий soft-принт с золотым и серебряным блеском, перевод: «У меня есть волшебный магнит для удачи!». Шорты по талии на широкой внутренней резинке (2.5 см)

цвет:
бордовый
(5)

цвет:
бордовый
(5)

РОСКОШЬ КАК СТИЛЬ ЖИЗНИ!
ТОПОВЫЙ ЦВЕТ СЕЗОНА CALIENTE, БЛАГОРОДНЫЕ ВЕРТИКАЛЬНЫЕ ПРИНТЫ И ЗОЛОТОЙ КЛЕВЕР – КОРОЛЕВСКИЙ СИМВОЛ УДАЧИ

PFDN6742
Сорочка трикотажная
Размер: XS, S, M, L, XL
Состав: 57%хлопок 38%полиэстер 5%эластан
Особенности: полуприлегающий силуэт, V-образный вырез по переду и спинке, лямки с пластиковыми регуляторами длины, мягкий стойкий soft-принт с золотым и серебряным блеском, перевод: «Пусть удача улыбнется тебе».

АРХИТЕКТУРА ИЗЫСКАННОГО СТИЛЯ: СЛОЖНАЯ АНГЛИЙСКАЯ КЛЕТКА, ВИННЫЕ АКЦЕНТЫ И ЛАКОНИЧНЫЙ ЗОЛОТОЙ ПРИНТ

цвет: бордовый (5)

PFDT6742

Платье трикотажное
Размер: XS, S, M, L, XL
Состав: 57%хлопок 38%полиэстер 5%эластан
Особенности: НОВЫЙ КРОЙ! Полуприлегающий свободный силуэт, с акцентом на талии – боковой кулиской и поясом из репсовой ленты, мягкий стойкий soft-принт с золотым блеском, перевод: «Не переставай верить в удачу».

PMAJP6742

Комплект (джемпер трикотажный и брюки швейные)
Размер: XS, S, M, L, XL
Состав: верх: 57%хлопок 38%полиэстер 5%эластан, низ: 100%хлопок, вставка: 93%хлопок 7%эластан
Особенности: базовый комплект – хит! Джемпер из трикотажа, полуприлегающий силуэт, мягкий стойкий soft-принт с золотым блеском. Брюки из фланели, с карманами в боковых швах, пояс по талии и манжеты по низу из трикотажного риба.

цвет: лаванда(20)

PMATH6742
Комплект (футболка трикотажная и шорты швейные)
Размер: XS, S, M, L
Состав: верх: 57%хлопок 38%полиэстер 5%эластан, низ: 100%хлопок, вставка: 93%хлопок 7%эластан
Особенности: верх из трикотажа, полуприлегающий, мягкий стойкий soft-принт с золотом и серебром. Шорты их фланели, пояс по талии из трикотажного риба.

цвет: лаванда(20)

ВЕЗДЕ КАК ДОМА!

КОМФОРТНЫЙ И 100% НАТУРАЛЬНЫЙ СВИТШОТ ИЗ ФЛАНЕЛИ ДЛЯ ПРОГУЛОК, ШОПИНГА И ДОМАШНИХ ДЕЛ

PMAJP6742/1
Комплект (джемпер швейный и брюки трикотажные)
Размер: XS, S, M, L, XL
Состав: верх: 100%хлопок, вставка и низ: 93%хлопок 7%эластан
Особенности: ВПЕРВЫЕ! Свитшот из фланели! Прямой свободный силуэт, горловина, рукава и низ обработаны хлопковым рибом, мягкий стойкий soft-принт с золотым блеском, перевод: «У меня есть волшебный магнит для удачи!». Брюки трикотажные, по талии на широкой внутренней резинке (2.5 см), в боковых швах – карманы.

цвет: бордовый(5)

КЛАССИКА ЖЕНСТВЕННОСТИ!

ДЖИНСЫ БЕЗ ОТСТРОЧЕК: ИДЕАЛЬНАЯ ПОСАДКА И ОСНОВА ДЛЯ СОТНИ ГОРОДСКИХ ОБРАЗОВ

DZVM6742

Жилет швейный
Размер: XS, S, M, L, XL
Состав: 100%нейлон, вставка, подклад и утеплитель: 100%полиэстер
Особенности: температурный режим: ❄ (не ниже +5°С), удлиненная модель, на утеплителе. Приталенный, аккуратный силуэт, декоративные настрочки – по переду, спинке, бокам. Карманы с тесьмой-молнией.

цвет: бордовый(5)

ЛЮКСОВАЯ ГАРМОНИЯ НЮАНСОВ: ПРИГЛУШЕННЫЙ ЛАВАНДОВЫЙ МЕЛАНЖ И УНИКАЛЬНАЯ ГЕОМЕТРИЯ КРОЯ, СКРЫВАЮЩАЯ НЕДОСТАТКИ ФИГУРЫ

цвет: бордовый (5)

DFN6742/2
Толстовка трикотажная
Размер: XS, S, M, L, XL
Состав: 75%хлопок 25%полиэстер
Особенности: НОВЫЙ КРОЙ! Свитшот из футера с переведенными на перед боковыми швами, мягкий стойкий soft-принт с золотом и серебром, перевод: «Пусть удача улыбнется тебе».

DFN6742/1
Толстовка трикотажная
Размер: XS, S, M, L, XL
Состав: 75%хлопок 25%полиэстер
Особенности: НОВЫЙ КРОЙ! Свитшот из футера с переведенными на перед боковыми швами, мягкий стойкий soft-принт с золотом и серебром, перевод: «Счастливая».

цвет: лаванда(20)

DWP6742
Брюки швейные
Размер: XS, S, M, L
Состав: 70%хлопок 28%полиэстер 2%эластан
Особенности: джинсы-скинни. Средняя высота посадки, карманы в боковых швах, джинсовая ткань – стрейч, плотная, мягкая, прочная, без варок.

цвет: тёмно-синий(54)

DKJS6742
Джемпер вязаный
Размер: XS, S, M, L
Состав: 60%хлопок 40%акрил
Особенности: ребристая объемная вязка – хит осени 17! Менее растяжимая, упругая. Прямой свободный силуэт.

цвет: лаванда(20)

DFN6742
Толстовка трикотажная
Размер: XS, S, M, L, XL
Состав: 75%хлопок 25%полиэстер
Особенности: НОВЫЙ КРОЙ! Утепленный трикотаж. Туника прямого кроя с разрезами по бокам, цельнокроенный воротник имитирует стойку, перепад длин, мягкий стойкий soft-принт с золотым блеском, перевод: «Испытай свою удачу».

цвет: бордовый(5), лаванда(20)

ЭЛЕГАНТНЫЙ CASUAL!
ИДЕАЛЬНОЕ СОЧЕТАНИЕ СТРУКТУРНОЙ ГРАФИКИ, МЯГКОГО МИНИМАЛИЗМА И ЛАКОНИЧНЫХ ФОРМ

ПОДИУМНЫЙ ТРЕНД ДЛЯ ГОРОДА!
ЭФФЕКТНОЕ УДЛИНЕННОЕ ПАЛЬТО С ФАКТУРНЫМИ БЛОКАМИ И БЛАГОРОДНЫМИ ЗОЛОТЫМИ АКЦЕНТАМИ

DZFL6742

Пальто швейное
Размер: XS, S, M, L, XL
Состав: 100%нейлон, вставка: 35%шерсть 35%вискоза 30%полиэстер, подклад и утеплитель: 100%полиэстер
Особенности: температурный режим: ❄❄ (не ниже -15°С), актуальный КОЛОРБЛОК! Верхняя часть и рукав – из плащевки, нижняя – из мягкой пальтовой меланжевой шерсти. Пальто на утеплителе, ткань верха с водоотталкивающей пропиткой, поперечная стежка верхней части с лицевой стороны. Крой прямой, классический рукав, застежка на тесьму- молнию, внутренняя планка от ветра. Капюшон отстегивается (на тесьму-молнию). По низу рукава- внутренняя комфортная резинка – защита от ветра, карманы спереди, с тесьмой-молнией.

цвет: бордовый(5)

Whats App!

В одной руке стаканчик кофе, в другой телефон с непрерывным WhatsApp. Легко и с улыбкой она успевает всё! Кажется, она одновременно в нескольких местах! Как там у сына дела в школе? Подружка прислала прикол, класс, давно так не смеялась! В 17 часов к стилисту, спасибо, что напомнили, обязательно буду! Через 15 минут начинается презентация проекта! Ладно, до вечера! Если что – на связи!

Доброе! Как вам спалось?

Мне – отлично! В новом платье-футболке из мягко окутывающего cotel

PFDT6744

Платье трикотажное
Размер: XS, S, M, L, XL
Состав: 93%хлопок 7%эластан
Особенности: базовая модель, платье-футболка. Прямой силуэт. Мягкий стойкий soft-принт (не резиновый).

цвет: коралловый(16)

PFATH6744
Комплект трикотажный (футболка и шорты)
Размер: XS, S, M, L
Состав: 93%хлопок 7%эластан
Особенности: базовый комплект – хит! Футболка прямого кроя, мягкий стойкий soft-принт. Шорты комфортного объема, не в обтяжку, по талии на широкой внутренней резинке.

цвет: коралловый (16)

Классный тренд! Принты-скетчи с улётными надписями: топовая тема от фэшн-блогеров!

PFAVH6744
Комплект трикотажный (майка и шорты)
Размер: XS, S, M, L
Состав: 93%хлопок 7%эластан
Особенности: базовый комплект – хит! Майка силуэта трапеция, мягкий стойкий soft-принт. Шорты полу-прилегающие, по талии на широкой внутренней резинке.

цвет: лиловый(24)

PFDJ6744
Платье трикотажное
Размер:
XS, S, M, L, XL
Состав:
93%хлопок
7%эластан
Особенности:
Меланж.
НОВИНКА КРОЯ! Прямой свободный силуэт, длинный комфортный рукав, по переду мягкий стойкий soft-принт

цвет: серый(40)

Я и то самое платье с ржачным принтом из эксклюзивной коллекции. Село идеально!

цвет:
коралловый(16)

PFAML6744
Комплект трикотажный (туника и лосины)
Размер:
XS, S, M, L, XL
Состав: 93%хлопок
7%эластан
Особенности:
базовый комплект – хит! Туника умеренного объема, рукав 3/4, по переду мягкий стойкий soft-принт с мерцающим золотом. Лосины из меланжа, без боковых швов, по талии на комфортной резинке 3 см.

PFAJP6744

Комплект трикотажный (джемпер и брюки)
Размер: XS, S, M, L, XL
Состав: 93%хлопок 7%эластан
Особенности: джемпер полуприлегающего силуэта, мягкий стойкий soft-принт. Брюки из меланжа, прямого силуэта, немного заужены, карманы в боковых швах.

цвет: коралловый(16)

Модный хайп.

Мягкий трикотажный total look цвета нежной лаванды. Свобода движения для дома и улицы

PFAJP6744/1
Комплект трикотажный (джемпер и брюки)
Размер:
XS, S, M, L, XL
Состав: 93%хлопок 7%эластан
Особенности:
джемпер-свитшот! Прямой силуэт, манжеты из основной ткани, мягкий стойкий soft-принт. Брюки прямого силуэта, немного заужены, внизу – манжеты, карманы в боковых швах. Шелковистый, тонкий, приятный к телу трикотаж.

цвет: лиловый(24)

Настроение: дзен!

Это когда всё в гармонии: компактные силуэты, классная графика и шрифты!

PFDJ6744/1
Платье трикотажное
Размер: XS, S, M, L, XL
Состав: 93%хлопок 7%эластан
Особенности: НОВИНКА КРОЯ! Прямой свободный силуэт, длинный комфортный рукав, по переду мягкий стойкий soft-принт.

цвет: тёмно-синий(54)

цвет: лиловый (24)

PFATH6744/1
Комплект трикотажный (футболка и шорты)
Размер: XS, S, M, L
Состав: 93%хлопок 7%эластан
Особенности: базовый комплект – хит! Футболка прямого кроя, мягкий стойкий soft-принт с мерцанием. Шорты комфортного объема, не в обтяжку, по талии на широкой внутренней резинке.

DFN6744
Толстовка трикотажная
Размер: XS, S, M, L, XL
Состав: 60%хлопок 40%полиэстер
Особенности: свитшот из меланжевого утепленного трикотажа. Мягкое спущенное плечо. Горловина и манжеты из основной ткани. Мягкий стойкий soft-принт с мерцающим золотом.

цвет: молочный(28)

DFN6744/1
Толстовка трикотажная
Размер: XS, S, M, L, XL
Состав: 60%хлопок 40%полиэстер
Особенности: свитшот из утепленного трикотажа. Мягкое спущенное плечо. Горловина и манжеты из основной ткани. Мягкий стойкий soft-принт.

цвет: темно-синий (54)

Свитшот овального кроя и грубые тимберлэнды.

Must have! В этом сезоне обязательны в гардеробе. Иначе всё пропало!

DFT6744
Футболка трикотажная
Размер: XS, S, M, L, XL
Состав: 93%хлопок 7%эластан
Особенности: базовая модель, полуприлегающий силуэт. Мягкий стойкий soft-принт с мерцанием.

цвет: серый(40)

DFN6744/2

Толстовка трикотажная
Размер: XS, S, M, L, XL
Состав: 60%хлопок 40%полиэстер
Особенности: НОВИНКА КРОЯ! Джемпер О-силуэта, с членениями в стиле «спорт». Свободный рукав-реглан. По низу вставки с краем без обработки, нити не распускаются, мягкий стойкий soft-принт с мерцающим золотом, не резиновый.

цвет: молочный (28)

DWP6744

Брюки швейные
Размер: XS, S, M, L, XL
Состав: 100%хлопок
Особенности: джинсы более свободные, чем скинни. Джинса без эластана, не стрейч. Средняя высота посадки, карманы в боковых швах и сзади.

цвет: синий(41)

цвет: коралловый (16)

DFN6744/3

Толстовка трикотажная
Размер: XS, S, M, L, XL
Состав: 60%хлопок 40%полиэстер
Особенности: НОВИНКА КРОЯ! Джемпер О-силуэта, с членениями в стиле «спорт». Свободный рукав-реглан. По низу вставки с краем без обработки, нити не распускаются, мягкий стойкий soft-принт с золотом, не резиновый.

Холодно и промозгло...

А планов на день промадьёт? Совет от моего стилиста – мягкий джемпер с 3D-эффектом плюс стильные джинсы!

DKJ6744

Джемпер вязаный
Размер: XS, S, M, L
Состав: 55%полиэстер 8%акрил 5%шерсть 32%хлопок
Особенности: пряжа меланж, объемная рельефная вязка в разных направлениях. Свободный объем.

цвет: молочный(28), коралловый(16)

DFMJ6744
Туника трикотажная
Размер: XS, S, M, L, XL
Состав: 60%хлопок 40%полиэстер
Особенности: меланж. Утепленный трикотаж. Силуэт-овал. Боковые швы переведены на перед и стройнят, спинка длиннее, разрезы по низу, спереди карманы в швах. Мягкий стойкий soft-принт.

цвет:
коралловый
(16)

цвет:
темно-
синий
(54)

DFMJ6744/1
Туника трикотажная
Размер: XS, S, M, L, XL
Состав: 60%хлопок
40%полиэстер
Особенности: утепленный трикотаж. Силуэт-овал. Боковые швы переведены на перед и стройнят, спинка длиннее, разрезы по низу, спереди карманы в швах. Мягкий стойкий soft-принт с мерцающим золотом.

DZVM6744
Жилет швейный
Размер:
XS, S, M, L, XL
Состав:
100%полиэстер
Особенности:
температурный режим: ★ (не ниже +5°С) ЛЕКАЛА-ХИТ! – двусторонний жилет! Спущенное плечо, блочная стежка, 4 кармана в рельефах (по 2 с каждой стороны). Soft-утеплитель, легкий, мягкий. Водо- и ветрозащитная пропитка ткани.

цвет:
коралловый(16)

Fashion-ответ непонятной погоде! Двухсторонний стёганый жилет! Какой лучше – графит или коралл? Голосуйте!

DKQ6744
Шапка женская
Размер: ONE SIZE
Состав: 100%акрил
Особенности:
шапка из очень мягкой пряжи, рельефной объемной вязки.

цвет: серый(40)

DZWL6744

Куртка швейная
Размер: XS, S, M, L
Состав: 100%полиэстер
Особенности: температурный режим: ❄❄ (не ниже -15°C), пальто на синтепоне, ткань верха с ветро- и водоотталкивающей пропиткой, поперечная стежка с лицевой стороны пальто. Имитация двойного борта, застежка на тесьму-молнию, внутренняя планка от ветра, объемные карманы, спинка длиннее, декор – пуллеры с вытканными шрифтами. Капюшон не отстегивается. По низу рукава – внутренняя комфортная резинка – защита от ветра.

цвет:
серый(40)

Все люди как люди, а я — королева!

ЕЁ УТРО НАЧИНАЕТСЯ В 12... НЕСПЕШНЫЙ КОФЕ, ГРЕЧЕСКАЯ МАСКА ДЛЯ ЛИЦА, ПОРЦИЯ СВЕЖИХ НОВОСТЕЙ ОТ ЛЮБИМЫХ БЛОГЕРОВ. КОМУ КАК НЕ ЕЙ ПРЕДСТОИТ СЕГОДНЯ УКРАСИТЬ ЭТОТ МИР: ПОДНЯТЬ НАСТРОЕНИЕ ПОДРУГЕ, УЛЫБНУТЬСЯ ПРОХОЖЕМУ, А ВЕЧЕРОМ ПРОВЕСТИ СВОЙ АВТОРСКИЙ МАСТЕР-КЛАСС ПО РАСКРЫТИЮ ЖЕНСТВЕННОСТИ. А ЭТО ВСЕГО ЛИШЬ ЕЁ НЕВИННОЕ ХОББИ – СОБИРАТЬ СТИЛЬНЫЕ ВЕЩИЦЫ ИЗ САМЫХ УЛЬТРА-ТРЕНДОВЫХ КОЛЛЕКЦИЙ

Chin up!
or
The crown slips

PFAVH6743
Пижама трикотажная (майка и шорты)
Размер: XS, S, M, L
Состав: верх: 57%хлопок 38%полиэстер 5%эластан, вставка: 92%полиамид 8%эластан, низ: 57%хлопок 38%полиэстер 5%эластан
Особенности: полуприлегающий силуэт, вставка из прочного шелковистого кружева, лямки с пластиковыми регуляторами длины, мягкий стойкий soft-принт с золотым блеском, перевод: «Ночью сплю, вечером киска, утром зайчик.» Шорты по талии на широкой внутренней резинке (2.5 см)

PFDN6743
Ночная сорочка трикотажная
Размер: XS, S, M, L, XL
Состав: 57%хлопок 38%полиэстер 5%эластан, вставка: 92%полиамид 8%эластан
Особенности: базовый полуприлегающий силуэт, вставка из прочного шелковистого кружева, лямки с пластиковыми регуляторами длины, мягкий стойкий soft-принт с золотым блеском, перевод: «Дайте мне только поправить корону и начнется мой день!»

цвет: пудра(35)

ОНА У СЕБЯ НА ПЕРВОМ МЕСТЕ!

НЕЖНОЕ КРУЖЕВО, СТРУЯЩИЙСЯ COTEL, ЗОЛОТАЯ ПАТИНА В ПРИНТАХ И СМОТРЕТЬ КОРОЛЕВСКИЕ СНЫ!

БЛАГОРОДСТВО НЮАНСОВ: ТОНКИЙ ВКУС МНОГОГРАННЫХ ОТТЕНКОВ, ЧУВСТВЕННЫЕ ЛИНИИ, АТЛАСНАЯ ПОВЕРХНОСТЬ

цвет: розовый (37)

цвет: [illegible]ра ([illegible])

PFATH6743/1

Комплект трикотажный (футболка и шорты)
Размер: XS, S, M, L
Состав: верх: 57%хлопок 38%полиэстер 5%эластан, низ: 93%хлопок 7%эластан
Особенности: БАЗОВЫЙ КОМПЛЕКТ – ХИТ! Футболка полуприлегающего кроя, мягкий стойкий soft-принт с золотом «Выше голову, а то корона упадет!». Шорты комфортного объема, не в обтяжку, по талии на широкой внутренней резинке, с карманами в боковых швах.

PFATH6743

Комплект трикотажный (футболка и шорты)
Размер: XS, S, M, L
Состав: верх: 48%хлопок 48%вискоза 4%эластан, низ: 93%хлопок 7%эластан
Особенности: БАЗОВЫЙ КОМПЛЕКТ – ХИТ! Футболка полуприлегающего кроя, мягкий стойкий soft-принт с золотом «Ночью сплю, вечером киска, утром зайчик». Шорты комфортного объема, не в обтяжку, по талии на широкой внутренней резинке, с карманами в боковых швах. Шелковистый, тонкий, приятный к телу трикотаж.

ОНА НЕ ИЩЕТ КОМПРОМИССОВ!
ДОМАШНЯЯ ОДЕЖДА В СТИЛЬ СВЕТСКОГО РАУТА! ЕДИНСТВО КОМФОРТА И ТОПОВЫХ ТРЕНДОВ

PFDJ6743
Платье трикотажное
Размер: XS, S, M, L, XL
Состав: 48%хлопок 48%вискоза 4%эластан
Особенности: БАЗОВАЯ МОДЕЛЬ – ХИТ! Комфортный объем, боковые швы переведены на перед и стройнят фигуру. Шелковистый трикотаж. Мягкий soft-принт с золотом, перевод: «Ночью сплю, вечером киска, утром зайчик».

цвет: розовый(37)

PFDJ6743/1
Платье трикотажное
Размер: XS, S, M, L, XL
Состав: 48%хлопок 48%вискоза 4%эластан
Особенности: БАЗОВАЯ МОДЕЛЬ – ХИТ! Комфортный объем, боковые швы переведены на перед и стройнят фигуру. Шелковистый трикотаж. Мягкий soft-принт с золотом, перевод: «Выше голову, а то корона упадет!»

цвет: вишневый(8)

цвет:
вишневый
(8)

PFAJP6743

Комплект трикотажный (джемпер и брюки)
Размер: XS, S, M, L, XL
Состав: верх: 48%хлопок 48%вискоза 4%эластан, низ: 93%хлопок 7%эластан
Особенности: НОВИНКА – ОБЪЕМНЫЙ ДЖЕМПЕР! Струящийся трикотаж, спущенное плечо, свободный объем по линии груди, мягкий стойкий soft-принт с золотым блеском, перевод: «Ночью сплю, вечером киска, утром зайчик». Брюки немного заужены к низу, с карманами в боковых швах, пояс на широкой внутренней резинке.

PFAJP6743/1

Комплект трикотажный (джемпер и брюки)
Размер: XS, S, M, L, XL
Состав: 95%полиэстер 5%эластан
Особенности: ВПЕРВЫЕ! Новый трикотажный велюр-мягкий и пластичный. Декоративные репсовые ленты в тон имитируют спортивные лампасы на рукавах и брюках. Джемпер свободного кроя, спущенный рукав. Центральная вышивка люрексом. Брюки полу-прилегающие, немного заужены к низу, пояс на широкой внутренней резинке. Карманы в боковых швах.

цвет:
розовый
(37)

РОСКОШЬ КАК ПОВСЕДНЕВНАЯ НЕОБХОДИМОСТЬ!
БАЗОВАЯ ФУТБОЛКА В СТИЛЕ LUXURY – MUST HAVE В ГАРДЕРОБЕ НАСТОЯЩЕЙ ЖЕНЩИНЫ

DFT6743
Футболка трикотажная
Размер: XS, S, M, L, XL
Состав: 57%хлопок 38%полиэстер 5%эластан
Особенности: базовая полуприлегающая модель, мягкий стойкий soft-принт с золотым блеском, перевод: «Новая королева явилась!»

цвет: пудра(35)

ДЖИНСЫ ИЛИ БРЮКИ? НОВЫЙ МИРОВОЙ ФЭШН-ТРЕНД – СКИННИ ИЗ МИКРОВЕЛЬВЕТА. ИДЕАЛЬНО ДЛЯ СОЗДАНИЯ СПОРТИВНЫХ, ДЕЛОВЫХ И ВЕЧЕРНИХ ОБРАЗОВ

цвет: бордовый (5)

DWP6743
Брюки швейные
Размер: XS, S, M, L
Состав: 98%хлопок 2%эластан
Особенности: велюровые скинни. Средняя высота посадки, карманы в боковых швах, хлопковый велюр-стрейч, плотный, мягкий, прочный, без варок.

DFJ6743
Джемпер трикотажный
Размер: XS, S, M, L, XL
Состав: 48%хлопок 48%вискоза 4%эластан
Особенности: струящийся трикотаж, спущенное плечо, свободный объем по линии груди, мягкий стойкий soft-принт с золотым блеском, перевод: «Выше голову, а то корона упадет!»

цвет: розовый(37), вишневый(8)

DFN6743
Толстовка трикотажная
Размер: XS, S, M, L, XL
Состав: 75%хлопок
25%полиэстер
Особенности: утепленный трикотаж, мягкий стойкий soft-принт с золотым блеском, перевод: «Всегда надевай свою невидимую корону!»

цвет: вишневый(8)

КОРОЛЕВСКИЙ ДРЕСС-КОД ДЛЯ ВСТРЕЧ И МЕРОПРИЯТИЙ!

КОЛЛЕКЦИЯ ДЖЕМПЕРОВ НА ЛЮБОЙ СЛУЧАЙ! А СЛУЧАИ БЫВАЮТ РАЗНЫЕ!

DFMJ6743
Туника трикотажная
Размер: XS, S, M, L, XL
Состав: 75%хлопок 25%полиэстер
Особенности: НОВИНКА КРОЯ!
Утепленный трикотаж, боковые высокие разрезы с репсовыми широкими лентами завязками, спинка длиннее переда, мягкий стойкий soft-принт с золотым блеском, перевод: «Дайте мне только поправить корону и начнется мой день!»

цвет: вишневый (8)

DKMJ6743
Джемпер вязаный
Размер: XS, S, M, L, XL
Состав: 100%акрил
Особенности: удлиненный джемпер-туника. Мягкая пряжа,прямой силуэт, рукав-реглан.

цвет: вишневый(8), пудра(35)

ИГРА ПО МОИМ ПРАВИЛАМ!

КОСТЮМ ИЗ ВЕЛЮРА ДЛЯ ДОМА И УЛИЦЫ: СПОРТИВНЫЙ ШИК ЕЩЁ НИКОГДА НЕ БЫЛ ТАКИМ ИЗЫСКАННЫМ!

DKQ6743
Шапка женская
Размер: ONE SIZE
Состав: 100%акрил
Особенности: мягкое стойкое металлическое покрытие. Вязка «резинка» хорошо держит форму.

цвет: вишневый(8), пудра(35)

ШАРМ В КАЖДОЙ ЛИНИИ!
УДЛИНЁННАЯ КУРТКА-ОДЕЯЛО С КОСОЙ СТЁЖКОЙ, МАТОВЫМ БЛЕСКОМ И ПУХЛЫМ УЮТНЫМ ВОРОТНИКОМ-СТОЙКОЙ

DZFL6743
Пальто швейное
Размер: XS, S, M, L, XL
Состав: 100%полиэстер
Особенности:
температурный режим: ❄❄ (не ниже -15°С) объемное и легкое пальто «одеяло». Крой прямой, классический рукав, застежка на тесьму-молнию и потайные кнопки, внутренняя планка от ветра, высокий воротник-стойка, можно носить отвернутым. По низу рукава – внутренняя комфортная резинка – защита от ветра, карманы спереди.

цвет: бордовый(5)

WOW!

VENI. VIDI. VICI.
I CAME. I SAW. I WON.

футер!

DFN6638

Толстовка трикотажная
Размер: XS, S, M, L, XL
Состав: 100%полиэстер
Особенности: свитшот из мягкого, приятного к телу утепленного трикотажа. Прямой свободный силуэт, спущенное мягкое плечо, стойкий черный soft-принт , перевод: «Живи больше, меньше беспокойся!»

цвет: серый(40), коралловый(16)

DFN6637

Толстовка трикотажная
Размер: XS, S, M, L, XL
Состав: 60%хлопок 40%полиэстер
Особенности: свитшот из мягкого, приятного к телу утепленного трикотажа. Прямой силуэт, спущенное мягкое плечо, на рукавах и по центру-стойкий soft-принт , перевод: «Пришел, увидел, победил!»

цвет: бордовый(5)

футер!

DFN6636

Толстовка трикотажная
Размер: XS, S, M, L, XL
Состав: 60%хлопок 40%полиэстер
Особенности: свитшот из мягкого, приятного к телу утепленного трикотажа. Прямой силуэт, спущенное мягкое плечо, боковые швы переведены на перед, стойкий soft-принт с золотом, перевод: «Невероятная»

цвет: черный(49)

DFJ6633

Джемпер трикотажный
Размер: XS, S, M, L, XL
Состав: 65%полиэстер 35%хлопок
Особенности: мягкий, приятный к телу трикотаж-меланж, полуприлегающий объем, мягкий стойкий soft-принт, перевод: «В расцвете!»

цвет: серый(40)

футер!

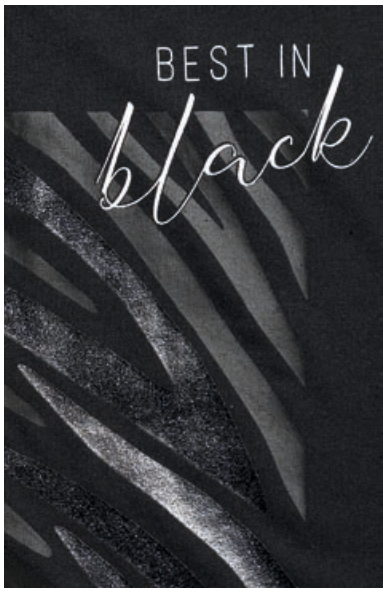

DFJ6635

Джемпер трикотажный
Размер: XS, S, M, L, XL
Состав: 65%полиэстер 30%хлопок 5%эластан
Особенности: полуприлегающий силуэт, спущенное мягкое плечо, стойкий soft-принт с серебряным блеском, перевод: «Лучшая в черном!», мягкий, приятный к телу трикотаж.

цвет: черный(49)

DFJ6634

Джемпер трикотажный
Размер: XS, S, M, L, XL
Состав: 65%полиэстер 30%хлопок 5%эластан
Особенности: полуприлегающий силуэт, спущенное мягкое плечо, стойкий soft-принт с серебром, перевод: «Я выбираю быть счастливой!», мягкий, приятный к телу трикотаж.

цвет: синий(41)

DFT6630
Футболка трикотажная
Размер: XS, S, M, L, XL
Состав: 65%полиэстер 30%хлопок 5%эластан
Особенности: пластичный трикотаж, полуприлегающий силуэт, мягкий стойкий soft-принт, перевод: «Меньше думай, больше люби!»

цвет: черный(49)

DFT6629
Футболка трикотажная
Размер: XS, S, M, L, XL
Состав: 65%полиэстер 35%хлопок
Особенности: полуприлегающий силуэт, мягкий стойкий soft-принт, перевод: «Живи той жизнью, которую ты любишь!», мягкий, приятный к телу трикотаж.

цвет:
белый(2)

BELIEVE IN YOUR

DFT6631
Футболка трикотажная
Размер: XS, S, M, L, XL
Состав: 65%полиэстер 30%хлопок 5%эластан
Особенности: полуприлегающий силуэт, мягкий стойкий soft-принт с золотом и серебром, перевод: «Поверь в свои селфи!», мягкий, приятный к телу трикотаж.
цвет: серый(40), коралловый(16)

цвет: черный(49)

DFT6632
Футболка трикотажная
Размер: XS, S, M, L, XL
Состав: 65%полиэстер 35%хлопок
Особенности: полуприлегающий силуэт, мягкий стойкий soft-принт, перевод: «Позволь мне помечтать еще немного!», мягкий, приятный к телу трикотаж.

I'M SWEET
LIKE A
POM!
I'M SWEET
LIKE A
POM!

Пижама-Пати!

PFATH6751

Комплект трикотажный (футболка и шорты)
Размер: XS, S, M, L
Состав: 60%хлопок 40%полиэстер
Особенности: футболка комфортного полуприлегающего кроя, по переду – мягкий стойкий soft-принт (не резиновый). Шорты комфортного объема, не в обтяжку, по талии на широкой внутренней резинке. Шелковистый, тонкий, приятный к телу трикотаж.

цвет: белый(2)

PFDT6751
Платье трикотажное
Размер: XS, S, M, L, XL
Состав: 60%хлопок 40%полиэстер
Особенности: платье комфортного кроя, свободный силуэт, спущенная линия плеча, по переду – мягкий soft-принт (прочный, не резиновый). Шелковистый, тонкий, приятный к телу трикотаж

цвет: белый(2)

PFATP6751
Комплект трикотажный (футболка и брюки)
Размер: XS, S, M, L, XL
Состав: 60%хлопок 40%полиэстер
Особенности: футболка комфортного кроя, полуприлегающий силуэт, по переду – мягкий soft-принт (прочный, не резиновый). Брюки прямого силуэта, немного заужены, внизу – манжеты, карманы в боковых швах. Шелковистый, тонкий, приятный к телу трикотаж.

цвет: белый(2)

PFATH6750
Комплект трикотажный (футболка и шорты)
Размер: XS, S, M, L
Состав: 60%хлопок 40%полиэстер
Особенности: футболка комфортного полуприлегающего кроя, по переду – мягкий стойкий soft-принт (не резиновый). Шорты комфортного объема, не в обтяжку, по талии на широкой внутренней резинке. Шелковистый, тонкий, приятный к телу трикотаж.

цвет: персиковый(33)

PFDV6750
Платье трикотажное
Размер: XS, S, M, L, XL
Состав: 60%хлопок 40%полиэстер
Особенности: платье полуприлегающего силуэта, по переду – мягкий soft-принт – прочный, не резиновый. Шелковистый, тонкий, приятный к телу трикотаж.

цвет: персиковый(33)

PFAJP6750

Комплект трикотажный
(джемпер и брюки)
Размер: XS, S, M, L, XL
Состав: 60%хлопок 40%полиэстер
Особенности: джемпер комфортного кроя, прямой силуэт, рукав укорочен (3/4), по переду – мягкий soft-принт (прочный, не резиновый). Брюки прямого силуэта, немного заужены к низу, пояс на широкой внутренней резинке. Шелковистый, тонкий, приятный к телу трикотаж.

цвет: персиковый(33)

PFAVH6748

Комплект трикотажный (майка и шорты)
Размер: XS, S, M, L
Состав: 60%хлопок 40%полиэстер
Особенности: майка комфортного полуприлегающего кроя, по переду – мягкий стойкий soft-принт, не резиновый. Шорты комфортного объема, не в обтяжку, по талии на широкой внутренней резинке. Шелковистый, тонкий, приятный к телу трикотаж.

цвет: ментол(27)

PFDV6748

Платье трикотажное
Размер: XS, S, M, L, XL
Состав: 60%хлопок 40%полиэстер
Особенности: платье полуприлегающего силуэта, по переду - мягкий soft-принт, прочный, не резиновый. Шелковистый, тонкий и приятный к телу трикотаж.

цвет: ментол(27)

PFAJP6748

Комплект трикотажный (джемпер и брюки)
Размер: XS, S, M, L, XL
Состав: 60%хлопок 40%полиэстер
Особенности: джемпер комфортного объема, прямой силуэт, рукав укорочен (3/4), по переду – мягкий soft-принт (прочный, не резиновый). Брюки прямого силуэта, немного заужены к низу, пояс на широкой внутренней резинке. Шелковистый, тонкий, приятный к телу трикотаж

цвет: ментол(27)

PFATB6746

Комплект трикотажный (футболка и бриджи)
Размер: XS, S, M, L, XL
Состав: верх: 57%хлопок 38%полиэстер 5%эластан, низ: 60%хлопок 40%полиэстер
Особенности:
Футболка комфортного полуприлегающего силуэта, по переду – мягкий soft-принт (прочный, не резиновый). Бриджи полуприлегающие, немного заужены к низу, по низу на манжете, пояс на широкой внутренней резинке. Шелковистый, тонкий, приятный к телу трикотаж

цвет: жёлтый(11)

цвет: жёлтый (11)

PFATH6746

Комплект трикотажный (футболка и шорты)
Размер: XS, S, M, L
Состав: верх: 57%хлопок 38%полиэстер 5%эластан, низ: 60%хлопок 40%полиэстер
Особенности: футболка комфортного полуприлегающего кроя, по переду – мягкий стойкий soft-принт (не резиновый). Шорты комфортного объема, по талии на широкой внутренней резинке. Шелковистый, тонкий, приятный к телу трикотаж.

цвет: жёлтый (11)

PFDT6746

Платье трикотажное
Размер: XS, S, M, L, XL
Состав: 57%хлопок 38%полиэстер 5%эластан
Особенности: платье комфортного кроя, свободный силуэт, спущенная линия плеча, по низу рукава- подгибка, по переду – мягкий soft-принт (прочный, не резиновый). Шелковистый, тонкий, приятный к телу трикотаж.

PFDN6747

Сорочка трикотажная
Размер: XS, S, M, L, XL
Состав: 60%хлопок 40%полиэстер
Особенности: сорочка полуприлегающего силуэта, по переду – мягкий soft-принт (прочный, не резиновый). Шелковистый, тонкий и приятный к телу трикотаж

цвет: розовый (37)

PFATP6747

Комплект трикотажный (футболка и брюки)
Размер: XS, S, M, L, XL
Состав: 60%хлопок 40%полиэстер
Особенности: футболка комфортного кроя, полу-прилегающий силуэт, по переду – мягкий soft-принт (прочный, не резиновый). Брюки прямого силуэта, немного заужены к низу. Шелковистый, тонкий, приятный к телу трикотаж

цвет: розовый(37)

PFAVH6747

Комплект трикотажный
(майка и шорты)
Размер: XS, S, M, L
Состав: 60%хлопок
40%полиэстер
Особенности: майка комфортного полуприлегающего кроя, по переду – мягкий стойкий soft-принт, не резиновый. Шорты комфортного объема, не в обтяжку, по талии на широкой внутренней резинке. Шелковистый, тонкий, приятный к телу трикотаж.

цвет: розовый(37)

PFAJP6749
Комплект трикотажный (джемпер и брюки)
Размер: XS, S, M, L, XL
Состав: 60%хлопок 40%полиэстер
Особенности: джемпер комфортного кроя, прямой силуэт, рукав укорочен (3/4), по переду – мягкий soft-принт (прочный, не резиновый). Брюки прямого силуэта, немного заужены к низу, пояс на широкой внутренней резинке. Шелковистый, тонкий, приятный к телу трикотаж

цвет: сиреневый(42)

цвет:
сиреневый
(42)

цвет:
сиреневый
(42)

PFDJ6749
Платье трикотажное
Размер: XS, S, M, L, XL
Состав: 60%хлопок
40%полиэстер
Особенности: платье комфортного кроя. Свободный силуэт, спущенная линия плеча, рукав 3/4, мягкий soft-принт, не резиновый. Шелковистый, тонкий, приятный к телу трикотаж

PFATH6749
Комплект трикотажный (футболка и шорты)
Размер: XS, S, M, L
Состав: 60%хлопок
40%полиэстер
Особенности: футболка комфортного полуприлегающего кроя, по переду – мягкий стойкий soft-принт (не резиновый). Шорты комфортного объема, не в обтяжку, по талии на широкой внутренней резинке. Шелковистый, тонкий, приятный к телу трикотаж.

DZWL6741
ПАЛЬТО

Материал верха:
66% нейлон, 34% полиэстер.
Подклад: 100% полиэстер.
Утеплитель: синтепон 170 г/м2, в рукавах и капюшоне 150 г/м2

Особенности: Актуальный КОЛОРБЛОК!
Пальто на утеплителе, ткань верха с водоотталкивающей пропиткой, поперечная стежка по всей длине с лицевой стороны. Крой прямой, классический рукав, застежка на тесьму-молнию, внутренняя планка от ветра. Капюшон отстегивается (на тесьму-молнию). По низу рукава – внутренняя комфортная резинка-защита от ветра.

DZFL6742
ПАЛЬТО

Материал верха:
100% нейлон, вставка: 35% шерсть, 35% вискоза, 30% полиэстер.
Подклад: 100% полиэстер.
Утеплитель: синтепон 170 г/м2, в капюшоне 130 г/м2

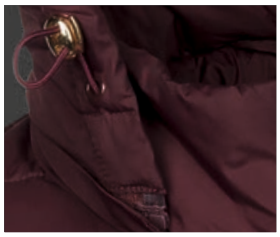

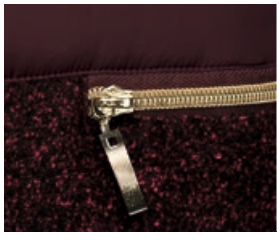

Особенности: Актуальный КОЛОРБЛОК!
Верхняя часть и рукав из плащевки, нижняя из мягкой пальтовой меланжевой шерсти. Пальто на утеплителе, ткань верха с водоотталкивающей пропиткой, поперечная стежка верхней части с лицевой стороны. Крой прямой, классический рукав, застежка на тесьму-молнию, внутренняя планка от ветра. Капюшон отстегивается (на тесьму-молнию). По низу рукава – внутренняя комфортная резинка-защита от ветра, карманы спереди с тесьмой-молнией.

DZFL6743
ПАЛЬТО

Материал верха:
100% полиэстер.
Подклад: 100% полиэстер.
Утеплитель: синтепон 120 г/м2, в рукавах 40 г/м2

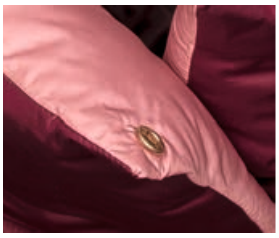

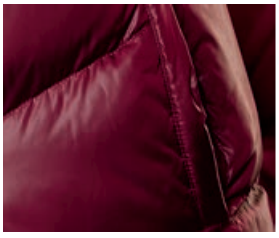

Особенности: Объемное и легкое пальто «одеяло». Крой прямой, классический рукав, застежка на тесьму-молнию и потайные кнопки, внутренняя планка от ветра, высокий воротник стойка, можно носить отвернутым. По низу рукава — внутренняя комфортная резинка-защита от ветра, карманы спереди.

DZWL6744
КУРТКА

Материал верха:
100% полиэстер
Подклад: 100% полиэстер.
Утеплитель: синтепон 300 г/м2, в капюшоне 200 г/м2

Особенности: Пальто на синтепоне, ткань верха с ветро- и водоотталкивающей пропиткой, поперечная стежка с лицевой стороны пальто. Имитация двойного борта, застежка на тесьму-молнию, внутренняя планка от ветра, объемные карманы, спинка длиннее, декор — пуллеры с вытканными шрифтами. Капюшон не отстегивается. По низу рукава — внутренняя комфортная резинка-защита от ветра.

История «История одной осени»

ОБЩИЕ ПРАВИЛА ПО РАЗВЕСУ ИСТОРИЙ ОСЕНЬ 2018 НА ДРИМС-БЛОКЕ

*количество единиц каждой модели на дримс-блоке согласно заказу
**все модели должны быть представлены на дримс-блоке

История «Поцелуй на удачу»

ОБЩИЕ ПРАВИЛА ПО РАЗВЕСУ ИСТОРИЙ ОСЕНЬ 2018 НА ДРИМС-БЛОКЕ

*количество единиц каждой модели на дримс-блоке согласно заказу
**все модели должны быть представлены на дримс-блоке

История «Whats App»

ОБЩИЕ ПРАВИЛА ПО РАЗВЕСУ ИСТОРИЙ ОСЕНЬ 2018 НА ДРИМС-БЛОКЕ

трансляция ведущего принта истории и верхней одежды

трансляция ведущего принта истории

сочетание цветовых блоков

трансляция шапок + POSM

одежда для улицы

одежда для дома

*количество единиц каждой модели на дримс-блоке согласно заказу
**все модели должны быть представлены на дримс-блоке

История «Все люди как люди, а я — королева!»

ОБЩИЕ ПРАВИЛА ПО РАЗВЕСУ ИСТОРИЙ ОСЕНЬ 2018 НА ДРИМС-БЛОКЕ

*количество единиц каждой модели на дримс-блоке согласно заказу
**все модели должны быть представлены на дримс-блоке

СОДЕРЖАНИЕ

ИСТОРИЯ ОДНОЙ ОСЕНИ

DFJ6741 9
DFJ6741/1 9
DFN6741 10
DFN6741/1 10
DKJS6741 8
DWP6741 9
DZFL6741 11
PFAJP6741 4
PFAJP6741/1 6
PFAML6741 7
PFATH6741 6
PFATP6741 7
PFAVH6741 4
PFDT6741 5
PFDV6741 5

ПОЦЕЛУЙ НА УДАЧУ

DFN6742 20
DFN6742/1 19
DFN6742/2 19
DKJS6742 20
DWP6742 19
DZFL6742 21
DZVM6742 18
PFATB6742 14
PFAVH6742 15
PFDN6742 15
PFDT6742 16
PMAJP6742 16
PMAJP6742/1 17
PMATH6742 17

WHATS APP

DFMJ6744 33
DFMJ6744/1 33
DFN6744 30
DFN6744/1 30
DFN6744/2 31
DFN6744/3 31
DFT6744 30
DKJ6744 32
DKQ6744 34
DWP6744 31
DZVM6744 34
DZWL6744 35
PFAJP6744 27
PFAJP6744/1 28
PFAML6744 26
PFATH6744 25
PFATH6744/1 29
PFAVH6744 25
PFDJ6744 26
PFDJ6744/1 29
PFDT6744 24

ВСЕ ЛЮДИ КАК ЛЮДИ, А Я — КОРОЛЕВА

DFJ6743 43
DFMJ6743 45
DFN6743 44
DFT6743 42
DKMJ6743 45
DKQ6743 46
DWP6743 43
DZFL6743 47
PFAJP6743 41
PFAJP6743/1 41
PFATH6743 39
PFATH6743/1 39
PFAVH6743 38
PFDJ6743 40
PFDJ6743/1 40
PFDN6743 38

WOW!

DFJ6633 52
DFJ6634 53
DFJ6635 53
DFN6636 52
DFN6637 51
DFN6638 50
DFT6629 54
DFT6630 54
DFT6631 55
DFT6632 55

ПИЖАМА-ПАТИ!

PFAJP6748 63
PFAJP6749 68
PFAJP6750 61
PFATB6746 64
PFATH6746 65
PFATH6749 69
PFATH6750 60
PFATH6751 58
PFATP6747 66
PFATP6751 59
PFAVH6747 67
PFAVH6748 62
PFDJ6749 69
PFDN6747 66
PFDT6746 65
PFDT6751 59
PFDV6748 62
PFDV6750 60

ОБЩИЕ ПРАВИЛА ПО РАЗВЕСУ ИСТОРИЙ ОСЕНЬ 2018

История одной осени... 72
Поцелуй на удачу..... 73
Whats App 74
Все люди как люди,
а я — королева..... 75

РАЗМЕРНЫЕ ТАБЛИЦЫ

женский ассортимент / рост 170

возраст / размер	XXS 40	XS 42	S 44	M 46	L 48	XL 50	XXL 52	3XL 54
обхват груди	80	84	88	92	96	100	104	108
обхват бедер	86	90	94	98	102	106	110	114
обхват талии	60	64	68	72	76	80	84	88

женский ассортимент / размер PLUS / рост 170

возраст / размер	L PLUS 52	XL PLUS 54	XXL PLUS 56	3XL PLUS 58
обхват груди	104	108	112	116
обхват бедер	118	122	126	130

Продукция компании Pelican проходит обязательное подтверждение соответствия в форме обязательной сертификации и декларирования в уполномоченных организациях согласно законодательству РФ. Детский ассортимент Pelican имеет сертификаты соответствия, свидетельства о государственной регистрации, взрослый ассортимент — декларации соответствия.

В ходе приемки каждой партии выпускаемой продукции мы тщательно испытываем изделия по потребительским характеристикам — проверяем стойкость красок и принтов, прочность материалов, крепление фурнитуры и т.д.

При выпуске новых типов изделий, использовании новых видов тканей, размещении заказов на новых производственных предприятиях компания Pelican обязательно проводит тестирование опытных образцов. Это позволяет в дальнейшем обеспечить полное соответствие новинок всем актуальным требованиям, предъявляемым к готовым изделиям.

Все эти мероприятия для нас принципиально важны, ведь высокое качество всегда было и остается визитной карточкой Pelican!

Учредитель: ООО «Компания ПЕЛИКАН»
Издатель: ООО «Компания ПЕЛИКАН»
Адрес редакции:
630102, г. Новосибирск, ул. Инская, 56
тел. (383) 211-28-50
www.pelican-style.ru

Отпечатано в типографии
ООО Издательский Дом «Вояж»
630048, г. Новосибирск
ул.Немировича-Данченко, 104
Телефон: (383) 314-67-31

Pelican®

www.pelican-style.ru